

Verbreitungskarte Nordfledermaus (*Eptesicus nilssonii*)

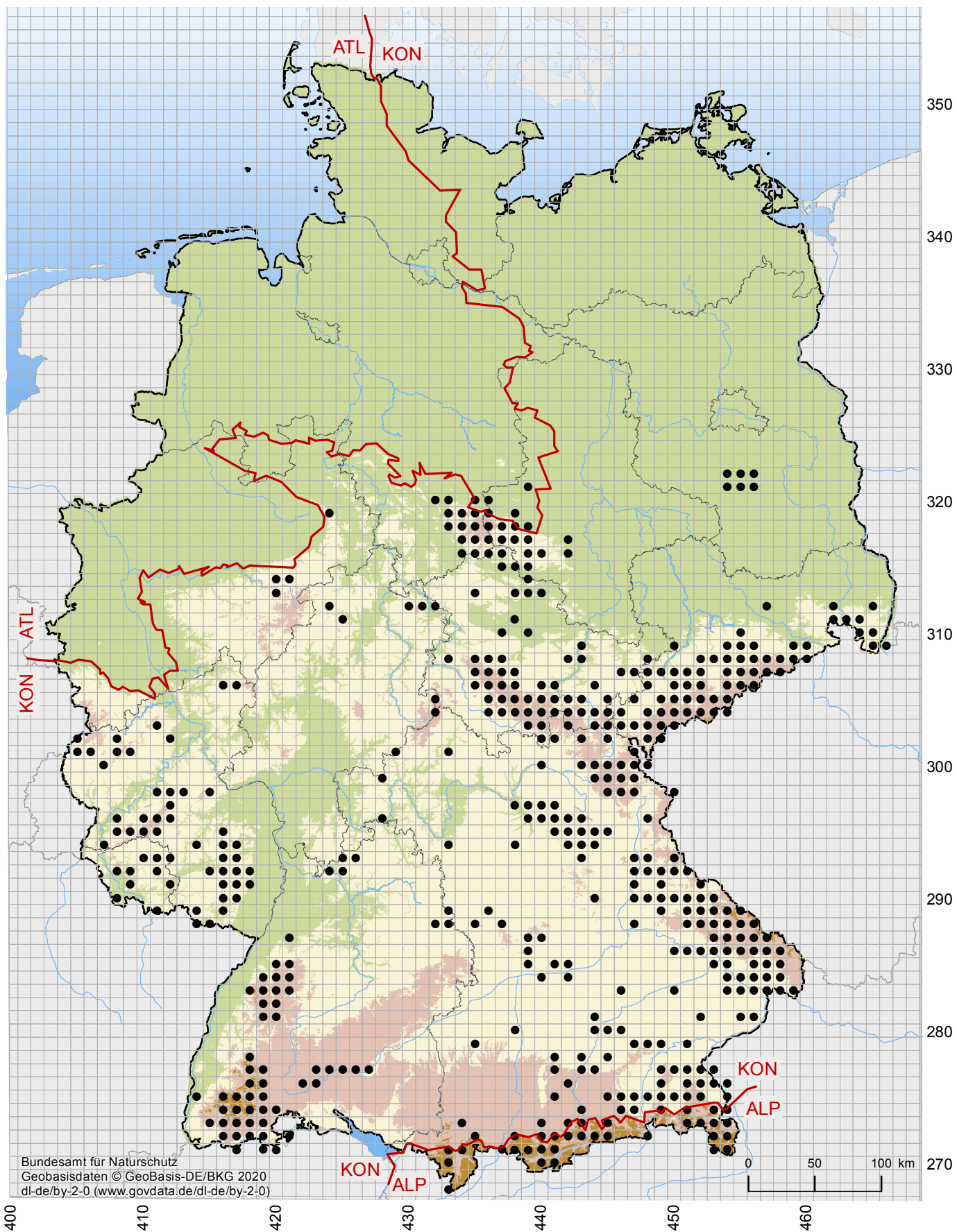

- Vorkommen der Art im 10 km x 10 km Raster
- Grenzen der biogeografischen Regionen

Hier: Auszug aus dem Internethandbuch zu den Arten der FFH-Richtlinie Anhang IV

URL: <https://www.bfn.de/themen/natura-2000/berichte-monitoring/nationaler-ffh-bericht.html>
(zuletzt aufgerufen am: 20.11.2020)